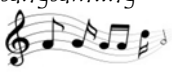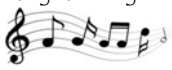
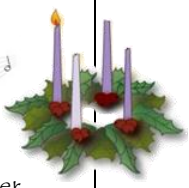
Fotsporet november 2020

Tlf: 51 74 11 65
/40710470

	Mandag	Tirsdag	Onsdag	Torsdag	Fredag
45 Denne uken hentes barna i tunet	2 Temasamling Forming/Gymsal /lekegrupper	3 Eventyrsamling Forming/lekegrupper ute/inne	4 Sosial kompetanse  Tur: Apekattene og løveungene	5 sangsamling  Tur: Sommerfuglene og Bjørnene	6 Kristen verdiformidling 
46 Denne uken hentes barna ved sandkassen	9 Hipp Hurra for Kristina som blir 2 år i dag! 	10 Eventyrsamling Forming/lekegrupper ute/inne	11 Sosial kompetanse Tur: Apekattene og løveungene	12 Kristen verdiformidling  Tur: Sommerfuglene og Bjørnene	13 **Planleggingsdag** -barnehagen stengt
47 Denne uken hentes barna ved Reilene	16 Temasamling Forming/Gymsal /lekegrupper	17 Pysjamasfest 	18 Sosial kompetanse Tur: Apekattene og løveungene	19 Sangsamling  Tur: Sommerfuglene og Bjørnene	20  Kristen verdiformidling Juleforberedelser
48 Denne uken hentes barna i tunet	23 Temasamling Forming/Gymsal /lekegrupper	24 juleforberedelser 	25 Sosial kompetanse Tur: Apekattene og løveungene	26 Kristen verdiformidling  Tur: Sommerfuglene og Bjørnene	27 sangsamling   Juleforbredelser

Månedens bønn:

Hva som hender, hvor jeg er,
er du Jesus alltid nær.
Om jeg ikke alltid ser deg
Vet jeg du er her.
Amen!



Når det stormer

Når det stormer, når det stormer,
når det stormer rundt omkring.
Hei!
Gud er sterk, når jeg er svak,
hjelper meg å ta nye tak.
Når det stormer, når det stormer,
når det stormer rundt omkring.
Hei!!!

Ett barn er født i Betlehem

Ett barn er født i Betlehem,
i Betlehem.
De gleder seg Jerusalem.
Hallelulja, halleluja!

Månedsbrev for november



Hei alle sammen! Da var oktober over, og vi er allerede i november. Vi har hatt en nydelig oktober måned med mye vær både varmt og kaldt. Barna er kommet godt inn i rutinene våre og vi ser at de har stor glede av å være sammen. Barna liker seg godt ute og på tur. Vi prøver å utvide turene våre, men ser at for noen er det nok å bare få en runde i vogna. Barna er ulike og mens noen elsker ulendt terreng, og det å klatre på steinene er det noen som syns det er kjekkest i vogna. Vi varierer og tar med oss turbingo på noen runder. Barna liker å undre seg over hva vi ser og vi stopper ofte opp for å snakke om hva vi ser og undrer oss sammen med barna. Vi har tatt barna med i ballbingen og det liker de godt. Noen ganger går barna selv andre ganger er det vogn. Vi ser at barna liker tur uansett hvordan den blir. For når vogna kommer frem er det første mann bort, og stor skuffelse dersom den som kommer først ikke skal på tur. Men når turdagen kommer i morgen går det fint allikevel😊

Vi har nå tatt i bruk Kidplan. Det er viktig at alle er innom der for å se om det er noen nye beskjeder etc.

Aksjonsdagen ble noe annerledes i år, men vi syns det ble en flott dag allikevel. Kjekt å se at så mange av dere tok dere tid til å komme innom, og så flott at vi kan være med og hjelpe andre barn som ikke har det så godt som oss.

I forkant av Aksjonsdagen har vi hatt masse kjekk forming. Dette var uvant for noen. Noen syntes det var uvant med maling og lim på hendene. Etter litt grimaser virket det som om alle syns det var kjekt.

Oppsettet på månedsplanen er et utgangspunkt og det kan komme endringer☺

Vi går mye ut både formiddag og ettermiddag og været kan variere ofte i løpet av en dag. Det er viktig at barna har 2 skift, slik at vi kan skifte og gå ut på ettermiddagen igjen om været tillater det. Vi legger opp til en fin og rolig adventstid på avdelingen, og starter derfor så smått med juleforberedelser i slutten av denne måneden.

- Når dere registrerer fravær på Kidplan er det viktig at dere skrive syk dersom barnet er sykt. Flott om dere legger inn en kommentar om hva det gjelder f. eks feber, oppkast osv. det er viktig at vi vet dette!

Foreldresamtaler

Vi er godt i gang med foreldresamtaler og vi må bare takke dere for gode tilbakemeldinger og for gode samtaler. Det er en flott barnegruppe vi har, med like flotte foreldre ☺

Tema:

Kristen verdiformidling og sosial kompetanse

Bibelfortelling: Johannes blir født (Lukas 1.5-66). Vi begynner med juleevangeliet i slutten av måneden.



Barna skal få høre at Gud bryr seg om oss. Ingenting er umulig for Gud.
Vi har også fokus på det å lytte til hva andre sier.
-Vi vil at barna skal utvikle empati og være opptatt av at andre har det bra.

Nærmiljø og kultur

Barna skal få oppleve og undre seg over Guds skaperverk. De skal få kunnskaper om nærmiljøet vårt og om hvordan vi kan ta vare på miljøet og naturen på best mulig måte.
Vi går på tur og har temasamling om årstidene. Hva skjer i naturen nå, hva gjør dyrene? Vi undrer oss sammen med barna.

Språk:

Språk er noe som omgir oss daglig. Alle har sin egen måte å kommunisere på når de er små. For noen kommer språket tidlig og hos andre litt senere. Det er viktig for oss å bli kjent med barna på alle måter og i starten viser barna mye språk gjennom kroppsspråket sitt. Barna skal oppleve glede og nytte med språket og få utvide sitt ordforråd. Barna skal få oppleve seg selv som en viktig samtalepartner for store og små.

Denne måneden har vi nøkkelordene: Mat, preposisjoner, rimord og tallord.



Huskelapp for november

- 13 november: Planleggingsdag barnehagen er stengt.
- Vi er som regel ute uansett vær, så ha derfor med klær til de ulike værtypene
- Gi beskjed innen 8.00 dersom ditt barn ikke kommer i barnehagen.
- Vi vil ha beskjed dersom ditt barn kommer etter 9.00.

Vi vil igjen minne om at dere kan ta opp alle ting dere lurer på. Vi er her for dere og deres barn! Dersom barnet gråter når du går, så slå gjerne på tråden etter en liten stund.

Sannsynligvis får du høre at barnet nå har det bra☺, og du slipper å gå og ha vondt av barnet ditt hele dagen.

Vi ønsker alle en fin måned!

Hilsen alle oss på Fotsporet ☺

Anne-Maiken, Liv, Klaudia, Elisabeth og Thea.